

BLOQUE CUARTO DE BOMBAS

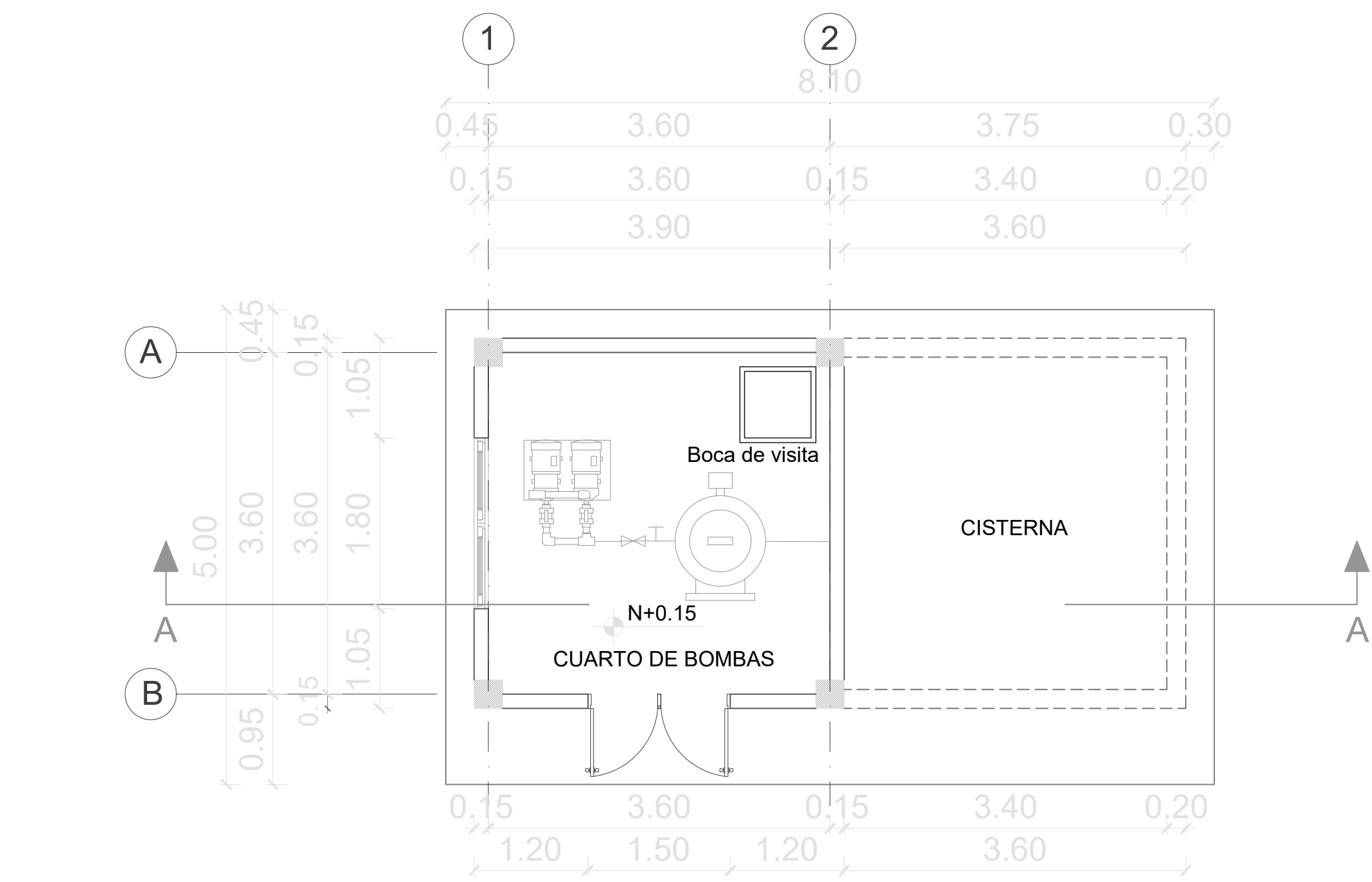

PLANTA BAJA
ESCALA 1:50

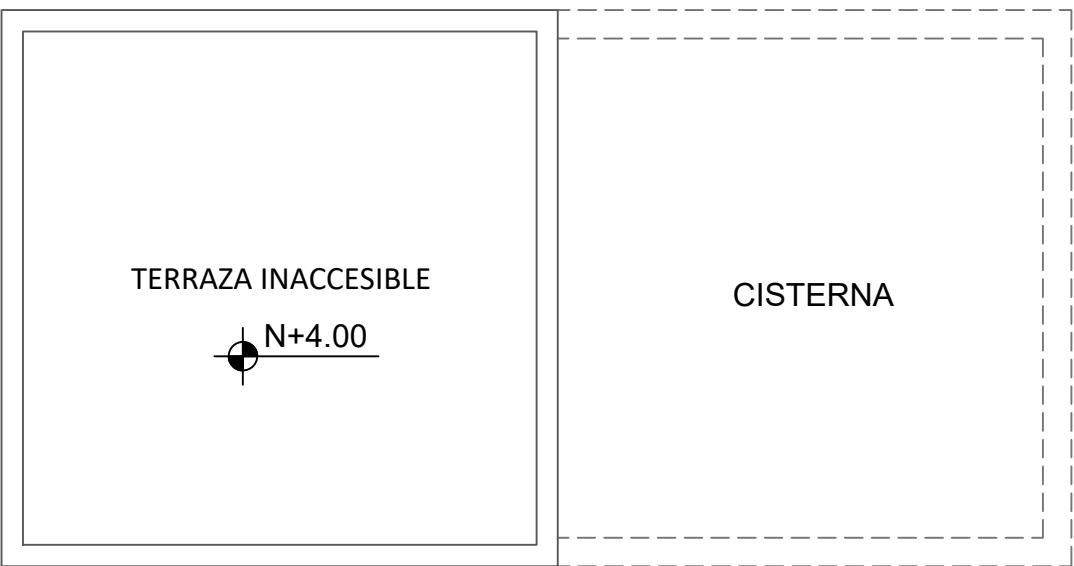

PLANTA DE CUBIERTA
ESCALA 1:50

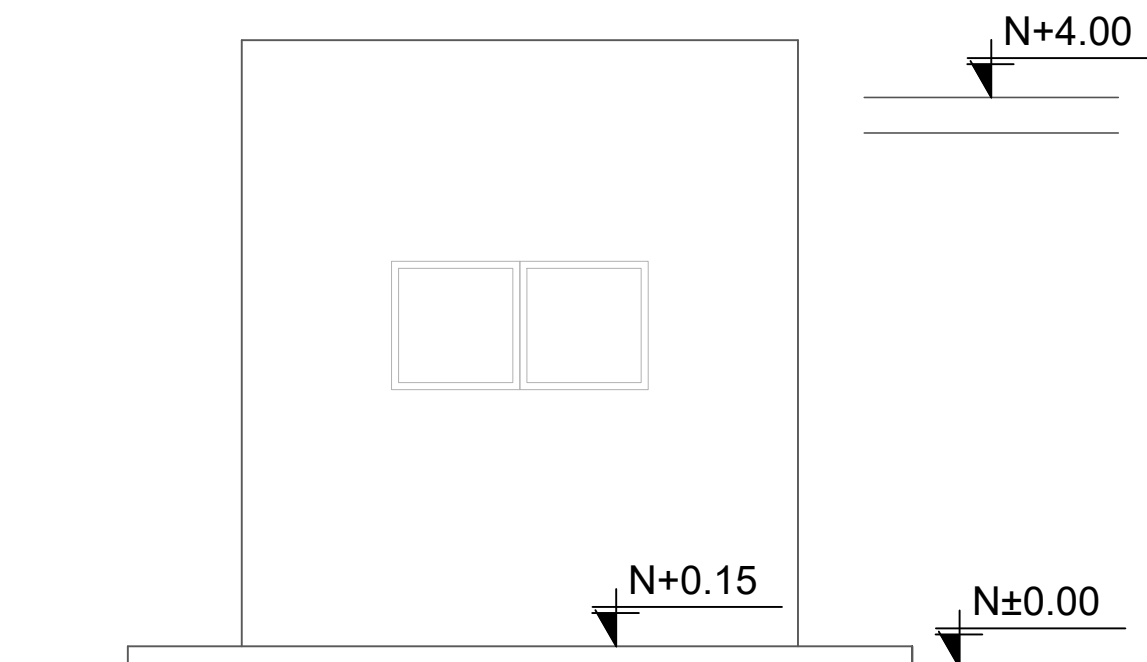

FACHADA LAT. IZQUIERDA
ESCALA 1:50

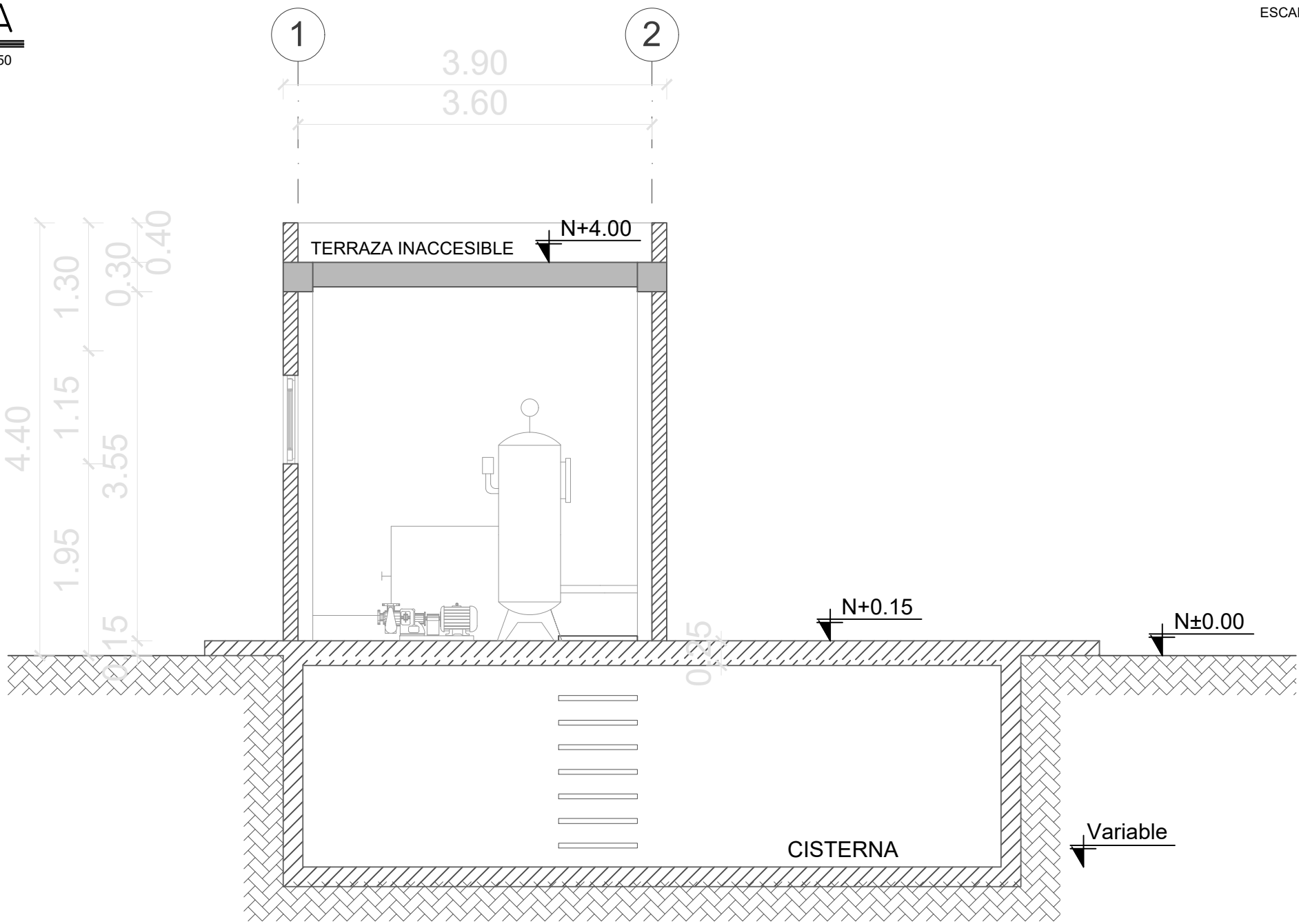

CORTE A-A"
ESCALA 1:50

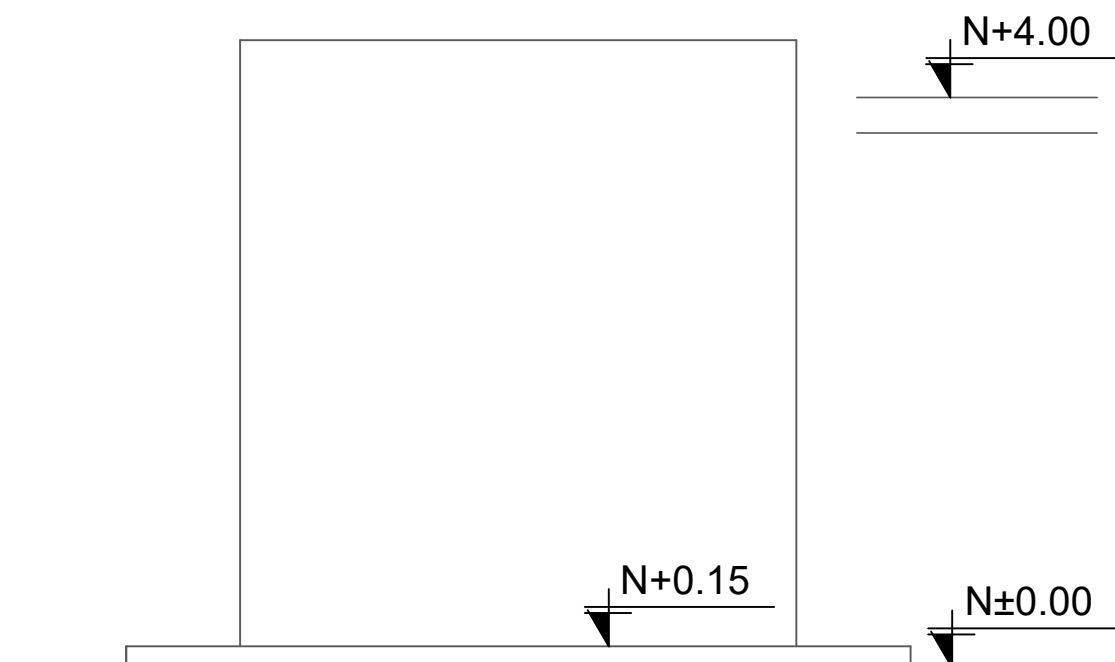

FACHADA LAT. DERECHA
ESCALA 1:50

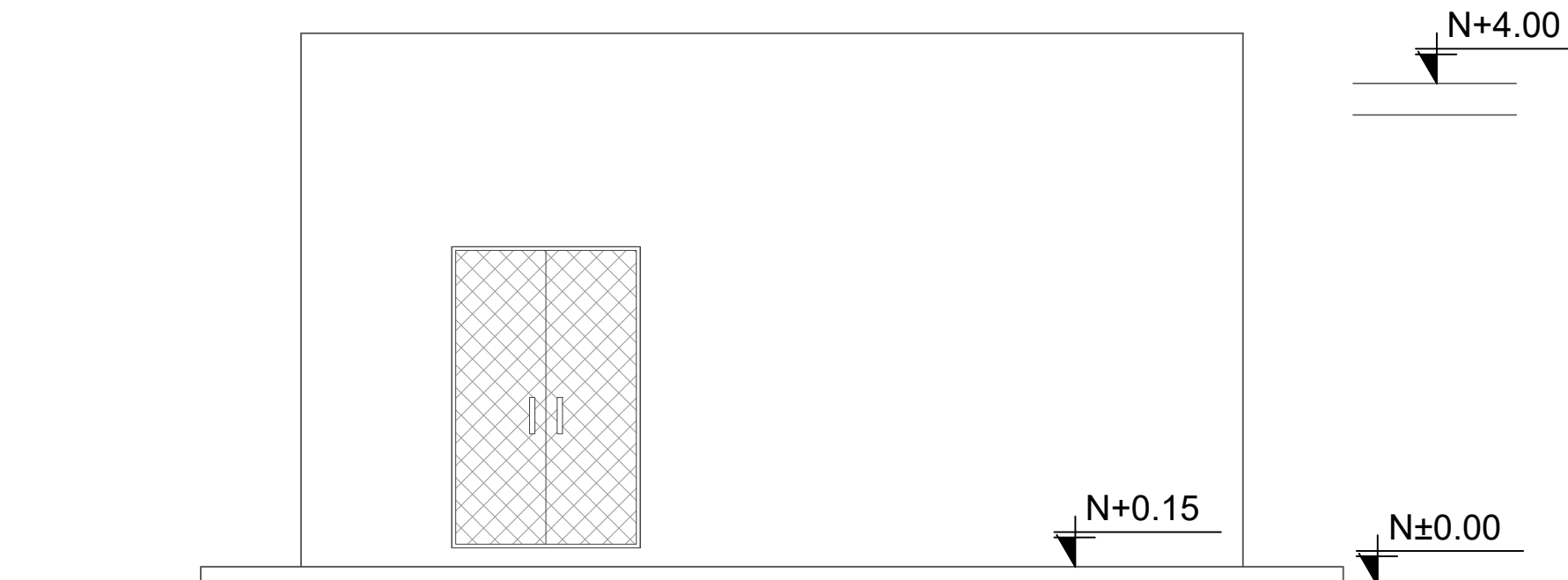

FACHADA FRONTAL
ESCALA 1:50



FACHADA POSTERIOR
ESCALA 1:50

MINISTERIO DE
TRANSPORTE Y
OBRAS PÚBLICAS

MINISTERIO
DE EDUCACIÓN

ING. ANTONINA ROMERO DIRECTORA NACIONAL DE ESTUDIOS DE OBRAS PÚBLICAS
ARQ. JUAN PABLO VILLAFUERTE DIRECTOR NACIONAL DE INFRAESTRUCTURA FÍSICA



PROYECTO:
UNIDAD EDUCATIVA ESTANDARIZADA DEL MILENIO
"RÉPLICA CENTRAL TÉCNICO"

UBICACIÓN:
PICHINCHA QUITO QUITUMBE
PROVINCIA CANTÓN PARROQUIA

TIPOLOGÍA:
MAYOR (1110 ALUMNOS)

CONTIENE:
CISTERNA
PLANOS, CORTES Y FACHADAS

ESCALA: INDICADAS
FECHA: ENERO 2023
LÁMINA N.º AR-03

ELABORADO:
ARQ. ANDREA CAÑAS
ANALISTA DE CONSERVACIÓN

SELLOS MUNICIPALES:

De acuerdo al cálculo de la demanda diaria por numero de estudiantes y considerando zonas con abastecimiento irregular se realizará el diseño de la cisterna